desabafe aqui

sair

Como se sente, @user1?

Escreva aqui...

postar

@arlequeen
Hoje eu tive um dia difícil. Tentei atropelar meu ex, mas o carro desliz...

@divalala
valha como é falsa viu.

@spookynono
Ontem eu vi

@agidiota
Nossa, odeio caloteiro.

@cada_relca
me sinto mal pq beijei o conversante da minha bestie, mas...

@cachorrao
separei uma amizade de

@maurocinho
Meu pai cortou a minha mesada estou quase pegando empretado com agi0ta mano.

@paiasso
ACABARAM DE ME CONFIRMAR QUE ERA A MINHA EX

@paiasso
Uma maluca tentou me atropelar hoje e pior que ela parecia a minha ex...

@divalala
vi minha MELHOR AMIGA DE INFANCIA beijar meu conversante...

desabafe aqui

Olá de novo!

usuário

senha

entrar

recuperar conta

Primeira vez?

usuário

email

senha

confirmar senha

registrar

Meu perfil

Mudar senha

Apagar conta

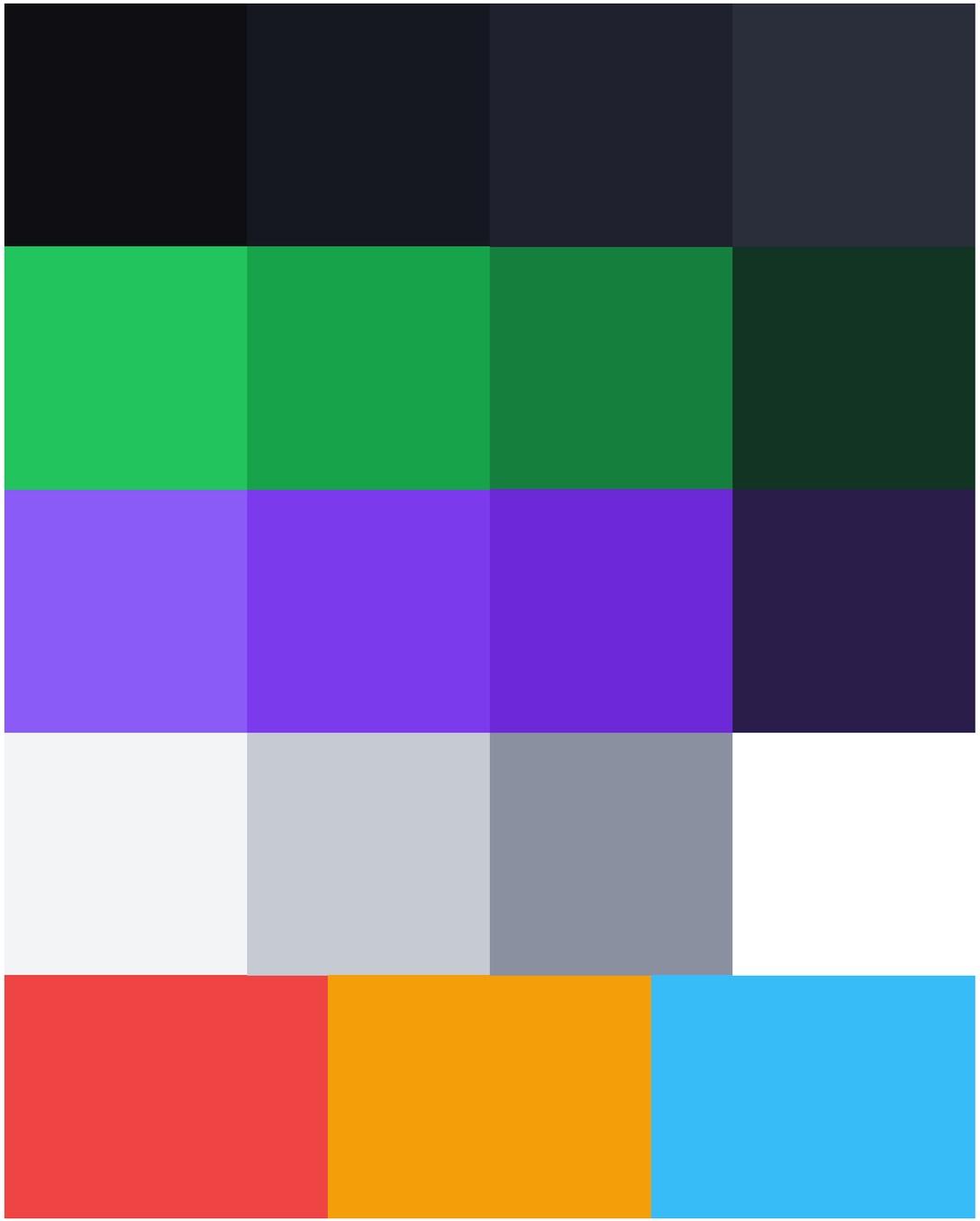

desabafe aqui
BREE SERIF

texto de corpo
MULISH